

**Maja-M**  
 LR-Nr. (seit 1987 IMO-Nr.): 7904918  
 Frachter  
 Bauwerft: Werft Nobiskrug GmbH, Rendsburg  
 Bau-Nr. 695  
 Stapellauf: 11.06.1979; Ablieferung: 14.07.1979

**1979** Abgeliefert an Gebr. Miemitz KG, Schülldorf; KR: Schifffahrts Kontor Rendsburg GmbH, Rendsburg; „**Maja-M**“; Rendsburg - Bundesrepublik Deutschland

**Freidecker:** BRT: 499; NRT: 349; Tragfähigkeit: 1.660 t (m. Lukendeckeln im II. Deck)  
**Abmessungen:** L.ü.A.: 79,20 m; L.zw.d.L.: 73,45 m; Br.a.Spt.: 13,50 m; Tfg.: 3,54 m; Seitenhöhe: 5,29/ 3,19 m (Ober-/ II. Deck)  
**Rauminhalt:** 2.806,2 m³ Schüttgut; 2.709,9 m³ Stückgut (jeweils m. Lukendeckeln im II. Deck)  
**Container:** 142 TEU (59 TEU u. Deck; 83 TEU an Deck)  
**Spurlänge:** -  
**Antriebsanlage:** 1 Mak Dieselmotor, Viertakt, 8 Zylinder, einfachwirkend; Typ 8 M 452 AK; 1.100 kW; 375 U/min; 1 Verstellpropeller; 375 U/min; 12,4 kn (1.100 kW; 3,54 m Tfg.).  
**Sondereinrichtungen:** 1 Bugquerstrahlpropeller, 118 kW, 1,7 t Schub; 1 Wellengenerator, 182 kVA, 380 V, 50 H  
**Kräne:** -  
**Ladebäume:** -  
**Luken:** 1 – 49,48 m x 10,20 m  
**Besatzung:** bis 10  
**Passagiere:** -  
**Schwesterschiffe:** „St. Antonius“ (Bau-Nr. 696)  
 ~ „Südwind“ (Bau-Nr. 691); „Detlef Schmidt“ (Bau-Nr. 692)  
 ~ „Eider“ (Bau-Nr. 694)

**1994** Reederei Gebr. Miemitz OHG, Rendsburg; KR: Schifffahrts Kontor Rendsburg GmbH, Rendsburg; „**Maja-M**“; Rendsburg - Bundesrepublik Deutschland

**1994** Neue Vermessung; danach:  
 BRZ: 1.624; NRZ: 709

**1997** Reederei Gebr. Miemitz OHG, Rendsburg; KR: - ; „**Maja-M**“; Rendsburg - Bundesrepublik Deutschland

**1999** Blue Ridge Transportes Maritimos Ltd., Madeira; Mgr.: Gebr. Miemitz OHG, Rendsburg; „**Maja-M**“; Madeira - Portugal (MAR)

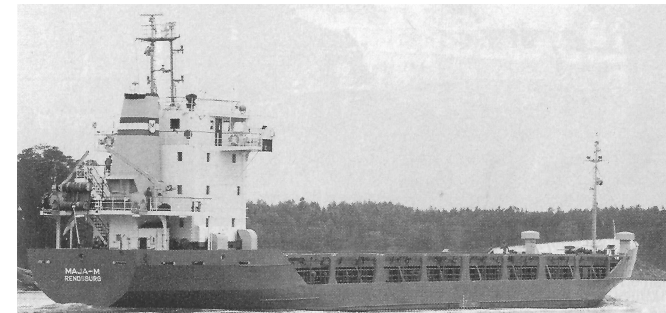

„**Maja-M**“ Foto (22.06.1998): Turku; J. Mehto; Marine News 2002, Nr. 09

**2000** Gebr. Miemitz OHG, Rendsburg; Mgr.: Befrachtungskontor Eider GmbH, Rendsburg; „**Maja-M**“; Madeira - Portugal (MAR)

**2002** Mahe Marine Ltd., Gibraltar; Mgr.: Joseph G. T. Hawes, Gibraltar; „**Maja**“; Gibraltar - Gibraltar (Großbritannien)

**v. 2007** Mahe Marine Ltd., Gibraltar; KR.: Sprante Schifffahrtskontor GmbH & Co. Betriebs KG, Brunsbüttel; „**Maja**“; Hamburg - Bundesrepublik Deutschland

**2008** Mahe Marine Ltd., Gibraltar; KR.: Sprante Schifffahrtskontor GmbH & Co. Betriebs KG, Brunsbüttel; „**Maja**“; Bratislava - Slowakei

Stand 2012



„**Maja-M**“ (M 1 : 1.250)

Myprivat/Schiffe/ Einzelblätter (Daten, Foto, Historie, Skizze)/J – M/ **Maja-M**; FRA; 0695; 1979; .doc

Seite 2 von 1 Seite

**Ordner A 5; Seite 156**

Schreibdatum: 24.06.2012

Druckdatum: 24.06.2012