

Albertville

LR-Nr. (seit 1970; seit 1987 IMO-Nr.): 5008768

Fracht-/ Fahrgastschiff

Bauwerft: J. Cockerill S.A., Hoboken

Bau-Nr. 717

Stapellauf: 01.07.1947; Ablieferung: 17.05.1948

1945 Im August zusammen mit 2 Schwesterschiffen (Bau-Nr. 718; Bau-Nr. 719) in Auftrag gegeben; ein weiteres Schwesterschiff (Bau-Nr. 720) wurde etwas später in Auftrag gegeben. Der Auftrag für ein viertes Schwesterschiff (Bau-Nr. 743) wurde ~ 1947 erteilt

1948 Abgeliefert an Cie. Maritime Belge (Lloyd Royale) S.A., Antwerpen; Mgr.: Agence Maritime Internationale S.A., Antwerpen; „**Albertville**“; Antwerpen - Belgien

Abmessungen: BRT (nat.): 10.901; NRT (nat.): 6.128; Tragfähigkeit: 9.284 t;
L.ü.A.: 153,92 m; L.zw.d.L.: 142,49 m; Br.a.Spt.: 19,60 m;
Tfg.: 8,39 m; Seitenhöhe: 12,14/ 9,44 m (Ober- /II. Deck)

Rauminhalt: 14.868,0 m³ Schüttgut; 13.613,2 m³ Stückgut; 500,6 m³ (Kühlladung)

Container:

Antriebsanlage: 1 Cockerill – Burmeister & Wain Dieselmotor, Zweitakt, 8 Zylinder, doppeltwirkend; 5.299 kW; 1 Propeller; 15,5 kn.

Sondereinrichtungen: -

Kräne: -

Ladebäume: 1 – 40,0 t; 1 – 20,0 t; 4 – 10,0 t; 12 – 5,0 t

Luken: 1 – 12,42 m x 6,02 m; 1 – 9,22 m x 6,02 m; 1 – 7,47 m x 5,03 m;

1 - 5,87 m x 5,03 m; 2 – 5,03 m x 6,02 m

Besatzung: 100

Passagiere: 207

Schwesterschiffe: „Leopoldville“ (Bau-Nr. 718); „Elisabethville“ (Bau-Nr. 719);

„Baudoinville“ (Bau-Nr. 720); „Charlesville“ (Bau-Nr. 743);

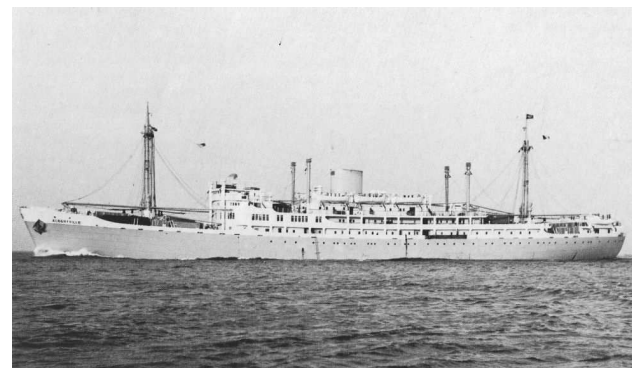

„Albertville“ Foto (): R. Kleyn; Kludas, A.; Die großen Passagierschiffe ..

1957 Umbau der Hauptmaschine durch den Einbau von Turboladern; dadurch Steigerung der Leistung von 5.299 kW auf 6.808 kW; Erhöhung der Geschwindigkeit von 15,5 kn auf 16,5 kn.

1973 Verkauft zum Abbruch an Nan Feng Steel Enterprises Corp., Kaohsiung, Taiwan. Ankunft in Kaohsiung am 19. April; Beginn des Abbruchs am 19. Mai

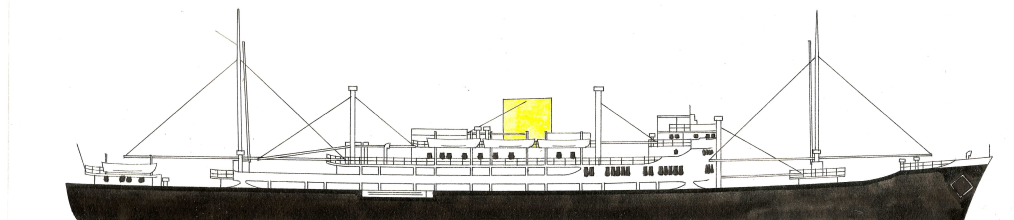

„Albertville“ (M 1 : 1.250)

Meyer, Hans/Schiffe/ Einzelblätter (Daten, Foto, Historie, Skizze)/A – E/ **Albertville**; LR-Nr. 5008758; FRA; 0717; 1948; .doc

Seite 2 von 1 Seite

Ordner D 2; Seite 125

Schreibdatum: 08.03.2013

Druckdatum: 10.03.2013

Meyer, Hans/Schiffe/ Einzelblätter (Daten, Foto, Historie, Skizze)/A – E/ **Albertville**; LR-Nr. 5008758; FRA; 0717; 1948; .doc

Seite 3 von 1 Seite

Ordner D 2; Seite 125

Schreibdatum: 08.03.2013

Druckdatum: 10.03.2013